

XI LEGISLATURA

REGIONE LAZIO

CONSIGLIO REGIONALE

Si attesta che il Consiglio regionale il 19 maggio 2021 ha approvato la deliberazione legislativa concernente:

“MODIFICA DELLA PERIMETRAZIONE DEL PARCO NATURALE REGIONALE DELL’APPENNINO «MONTI SIMBRUINI»”

Testo coordinato formalmente ai sensi dell’articolo 71 del Regolamento dei lavori del Consiglio regionale.

Art. 1

(Modifica della perimetrazione del Parco naturale regionale dell'Appennino «Monti Simbruini»)

1. La perimetrazione del Parco naturale regionale dell'Appennino «Monti Simbruini», istituito con la legge regionale 29 gennaio 1983, n. 8, è modificata secondo la planimetria in scala 1:10.000 e la relazione descrittiva di cui, rispettivamente, agli allegati A e B che costituiscono parte integrante della presente legge.

2. Nelle more dell'adeguamento, ai sensi dell'articolo 26, comma 5 bis, della legge regionale 6 ottobre 1997, n. 29 (Norme in materia di aree naturali protette regionali) e successive modifiche, del Piano del Parco naturale regionale dell'Appennino «Monti Simbruini», approvato con deliberazione del Consiglio regionale 27 ottobre 1999, n. 587, alla disposizione di cui al comma 1, continua ad applicarsi la disciplina prevista nel medesimo Piano.

3. Limitatamente al territorio oggetto di modifica ai sensi del comma 1, non ricompreso nella perimetrazione prevista nel Piano di cui al comma 2, si applicano le disposizioni previste dall'articolo 8, commi 3, 4, 5, 6, 7, 8 e 9 della l.r. 29/1997 e successive modifiche.

IL CONSIGLIERE SEGRETARIO
(Gianluca Quadrana)

F.to digitalmente Gianluca Quadrana

IL PRESIDENTE
(Marco Vincenzi)

F.to digitalmente Marco Vincenzi

IL CONSIGLIERE SEGRETARIO
(Daniele Giannini)

F.to digitalmente Daniele Giannini

Si attesta che la deliberazione legislativa, costituita da n. 1 articolo e n. 2 pagine, e i relativi allegati sono conformi al testo deliberato dal Consiglio regionale.



Per il Direttore
del Servizio Aula e commissioni
la Segretaria generale
(Dott.ssa Cinzia Felci)
F.to digitalmente Cinzia Felci

/AT

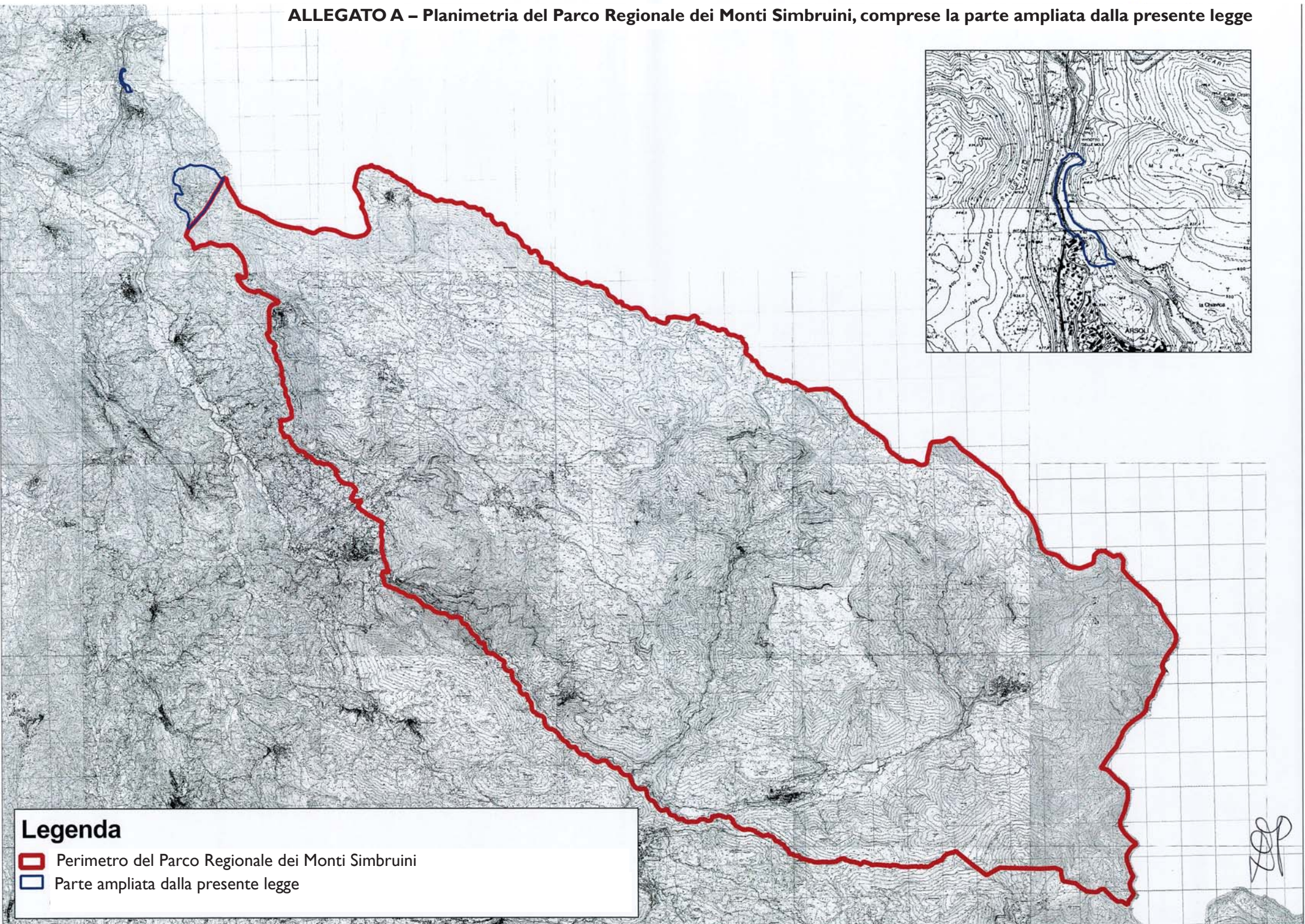
ALLEGATO A – Planimetria del Parco Regionale dei Monti Simbruini, comprese la parte ampliata dalla presente legge



Legenda

-  Perimetro del Parco Regionale dei Monti Simbruini
-  Parte ampliata dalla presente legge

ALLEGATO B – Relazione descrittiva dei confini del Parco regionale dell'Appennino << Monti Simbruini >>, comprensiva della parte ampliata dalla presente legge

Porzione più estesa del Parco – Confine regionale tra Lazio e Abruzzo dalla intersezione dello stesso con il confine comunale di Cervara di Roma fino alla intersezione con il confine comunale di Filettino; il confine comunale tra Filettino fino alla intersezione a quota 1.058 con il vallone di S. Onofrio; il fosso dell'Obaco ed il fosso Capo fino al fontanile di Capo d'Acqua ed al ponte delle Tartare; la riva sinistra dell' Aniene ad una distanza di 100 metri dalla stessa, dal ponte delle Tartare fino al ponte Rapone; la statale 41 I da ponte Rapone al Km. 74; il fosso delle Cammore lungo la riva destra, dal Km. 74 della statale 41 I fino all' allineamento con la quota 577 della strada Subiaco - Monte Livata; l'allineamento fra il fosso delle Cammore e la quota 577 della strada Subiaco - Livata; la strada Subiaco - Vignola - Cervara dalla intersezione a quota 577 con la strada Subiaco - Livata fino al tornante a quota 771; l'allineamento tra la quota 771 e la quota 930; la strada provinciale Cervara -Arsoli tra la quota 930 e l'intersezione con il confine comunale tra Cervara ed Arsoli. Dal punto di intersezione con il confine comunale di Cervara di Roma, con la SP 39b Arsoli-Cervara di Roma (all'altezza del km 6 circa), il confine prosegue in direzione nord sul lato est della stessa SP fino all'altezza del km 3,400 circa; da questo punto, procede in direzione est lungo il limite nord delle particelle catastali 4, 6 e 46 del foglio 9 fino al confine con il comune di Cervara di Roma.

Porzione meno estesa del Parco – A partire da nord in corrispondenza del confine comunale tra il Comune di Arsoli e il Comune Riofreddo procede in direzione sud lungo il limite est delle particelle catastali 29,40,131,493,144,149,151,152 del foglio I (Arsoli), quindi prosegue in direzione ovest lungo il limite sud delle particelle catastali 152, 161, 148, 424, 425, 426, 427, 147 del foglio I (Arsoli) poi verso est lungo il limite sud della particella catastale 419 quindi verso nord lungo il limite ovest delle particelle catastali 145, 223, 499 e ancora 223. Devia quindi verso est lungo il limite sud della particella 609, poi verso nord lungo il limite est della particella 609, poi ancora verso est lungo il limite sud della particella 607 e quindi verso nord lungo il limite ovest della particella 493. Da qui volta verso ovest lungo il limite sud della particella 131 per poi proseguire verso nord lungo la scarpata adiacente la strada statale 5 Tiburtina Valeria fino al limite del confine comunale tra il Comune di Arsoli e il Comune Riofreddo. Dall'incrocio con il confine comunale procede lungo il confine stesso verso sud per riagganciarsi all'inizio.